



unicri

advancing security, serving justice,
building peace

Influssi politico-economici della coca sui paesi produttori e consumatori

Sandro Calvani, Direttore UNICRI

“L'altra faccia della coca”

Milano, 5 marzo 2008



unicri

advancing security, serving justice,
building peace



Coca field in Guaviare department, March 2005



Coca cultivation interspersed with rice crop, Antioquia 2004

Coltivazioni di coca in Colombia



Newly established coca fields, Antioquia department, February 2005



Coca fields in Maricao department (surrounded by swags forest)



unieri

advancing security, serving justice,
building peace





unieri
advancing security, serving justice,
building peace

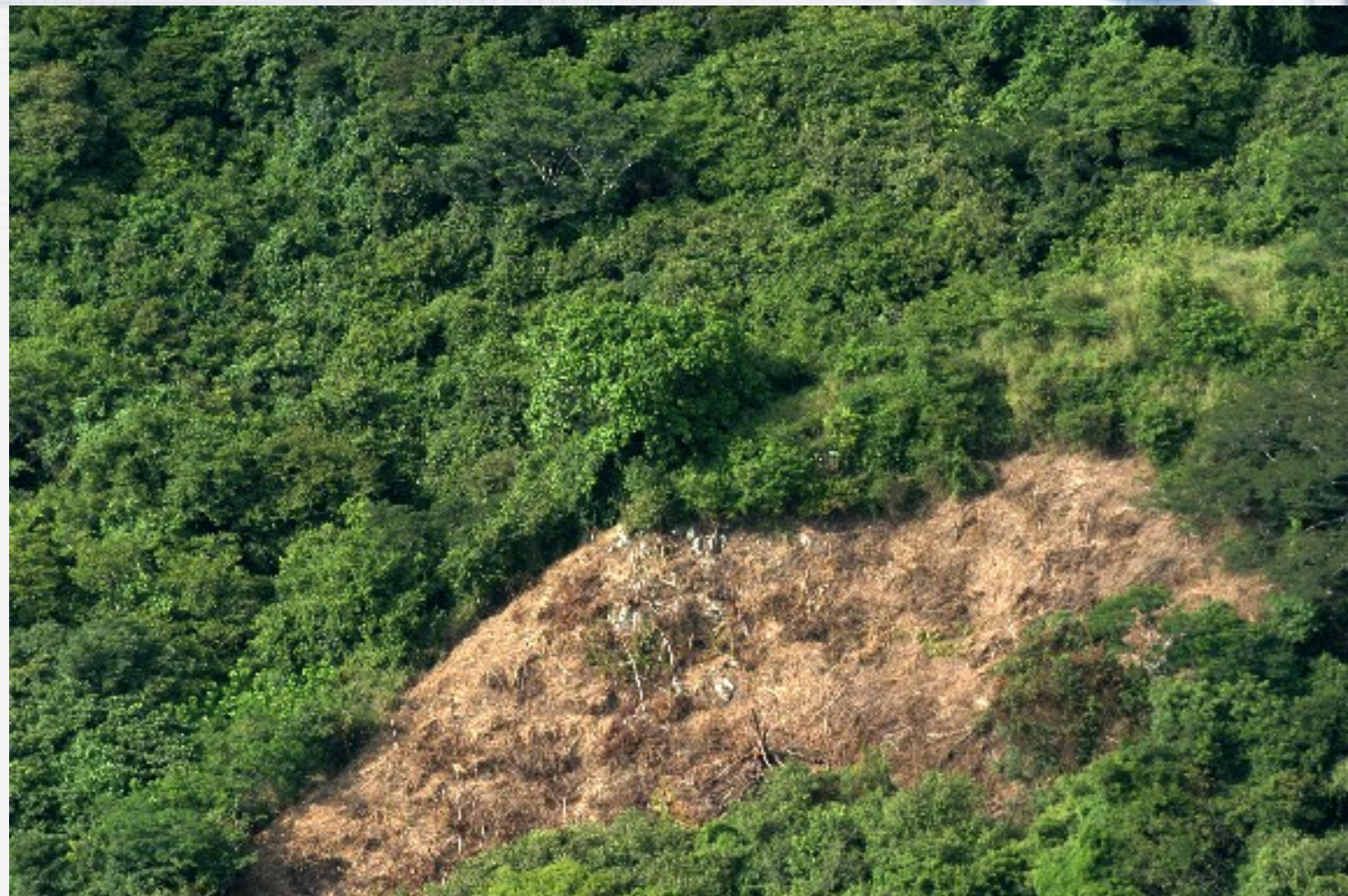



unep

advancing security, serving justice,
building peace





unieri
advancing security, serving justice,
building peace





unep
advancing security, serving justice,
building peace





unictl

advancing security, serving justice,
building peace





Coltivazioni illecite in Colombia

- **80.000 ettari di coltivazioni di coca in cui lavorano circa 100.000 famiglie.**
- **Sebbene ci sia stata una riduzione del 51% dal 2000, le nuove coltivazioni dal 2004 hanno rappresentato circa il 62% del totale dell'aree coltivate.**
- **L'alta percentuale di nuove coltivazioni è l'ostacolo principale alla riduzione sostenibile.**



unieri

advancing security, serving justice,
building peace

2006

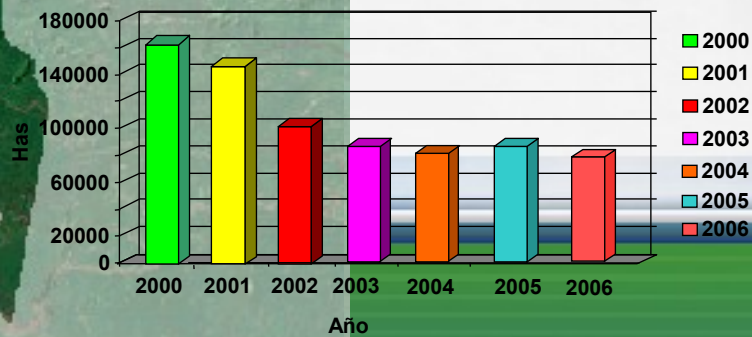
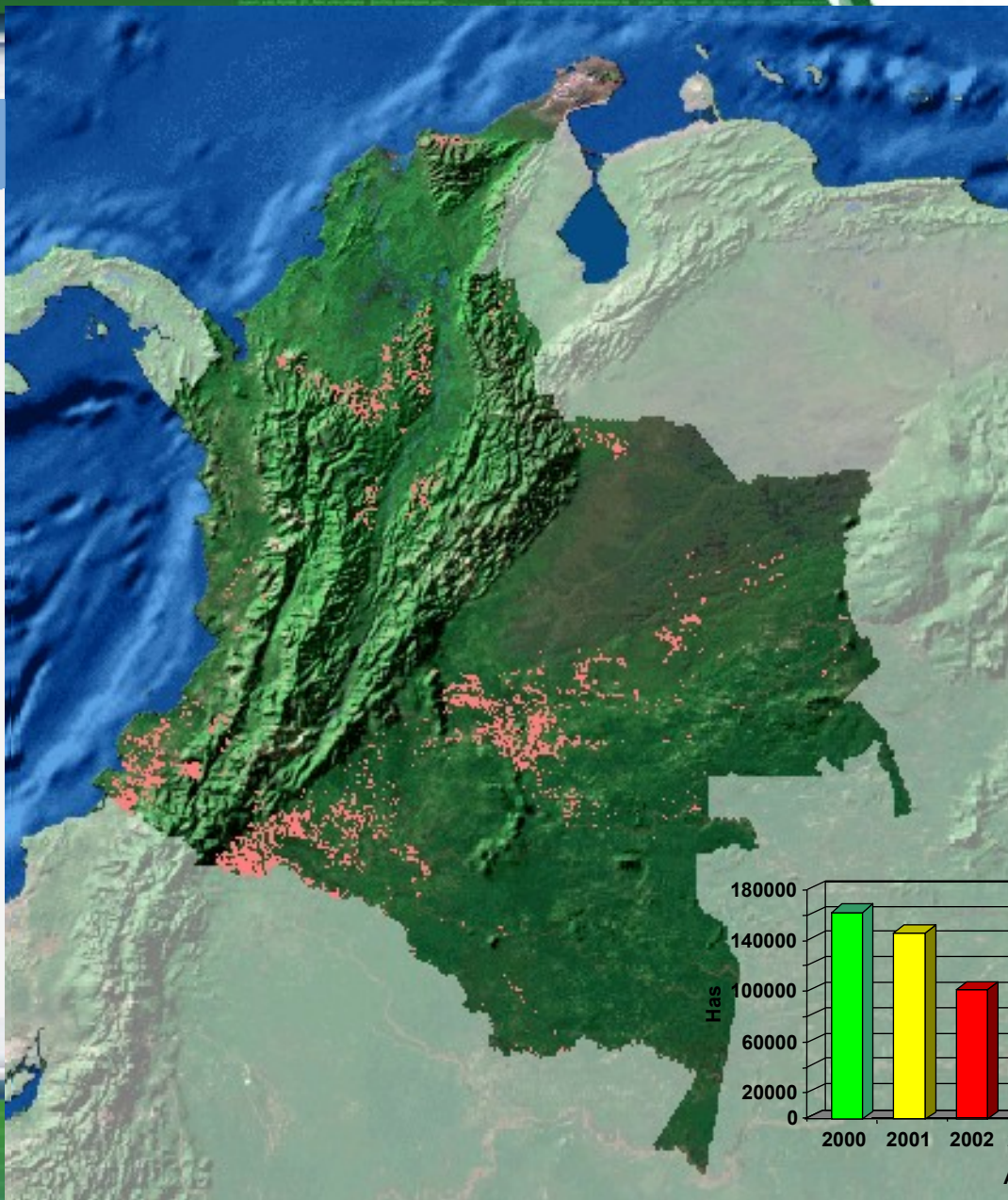

Situazione delle coltivazioni di coca in Colombia

I risultati mostrano un trend crescente in zone nuove e in aree tradizionalmente agricole.

Elevato spostamento delle coltivazioni di coca.

Circa il 60% dei lotti sono nuovi.

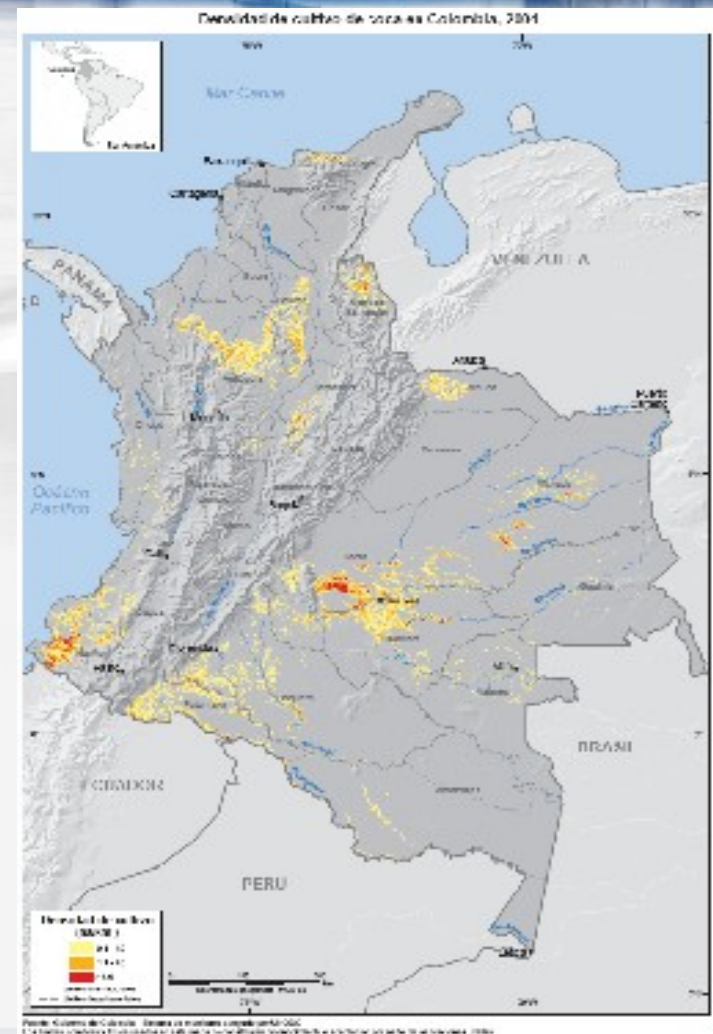



Difficoltà per una riduzione sostenibile

- **La riduzione può essere attribuita in larga parte alla politica di aspersione aerea e alla sradicamento manuale. 142.800 ettari sono stati fumigati ed sradicati nel 2004; 170.800 nel 2005 e 213.400 nel 2006**
- **La grande mobilità delle coltivazioni e la difficoltà nella creazione di opzioni alternative contribuiscono però all'alto incremento di nuove coltivazioni ogni anno.**
- **La coca non cresce spontaneamente nelle foreste.**
- **Si deve al fatto che ogni giorno piccoli contadini si trovano senza alternative e hanno gravi difficoltà nel marketing dei loro prodotti legali.**



Evoluzione delle coltivazioni di coca

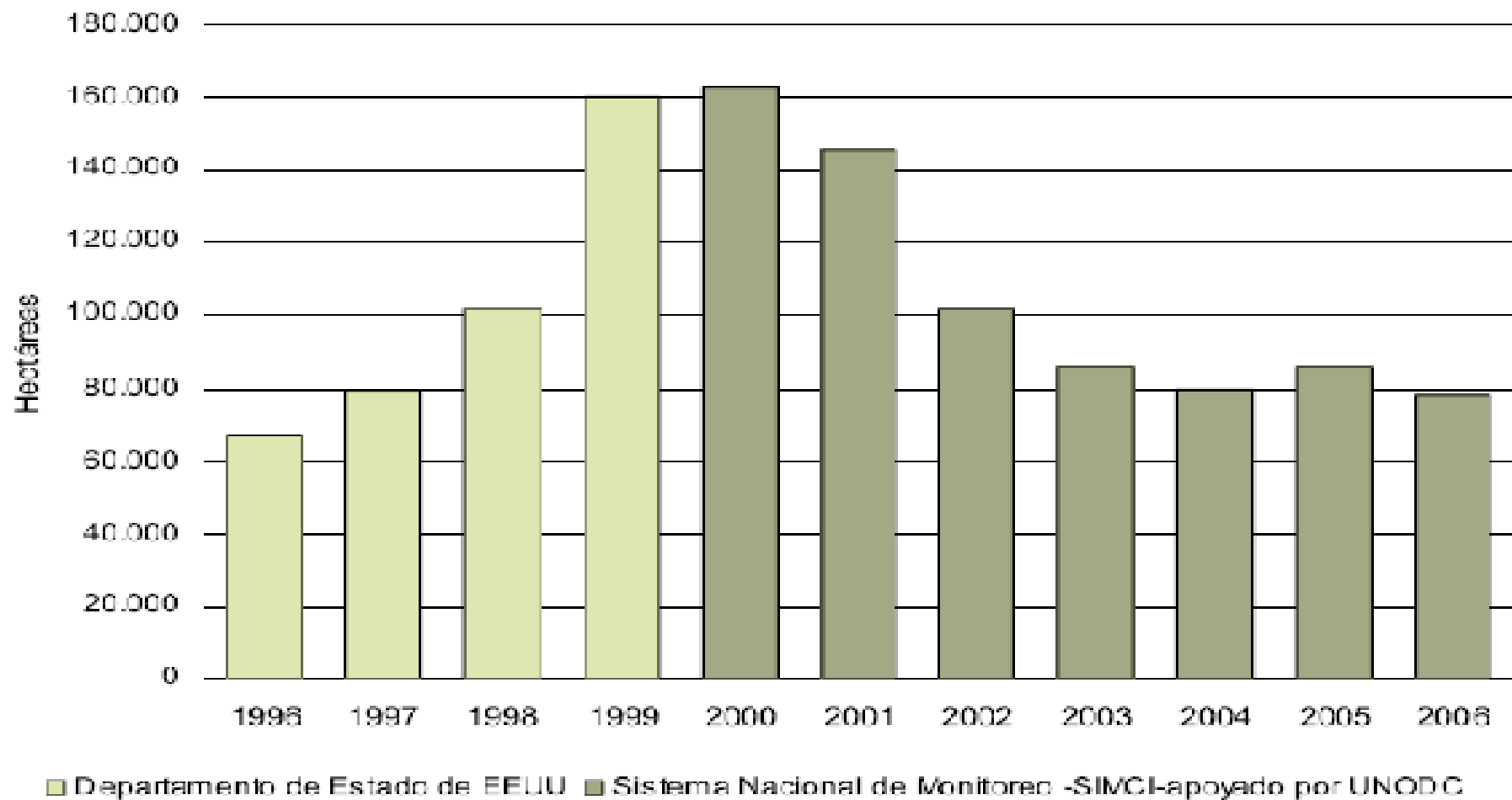

Colombia, coltivazioni di coca dal 1994

Aspersione aerea e
sviluppo alternativo

Decrescita del 51%

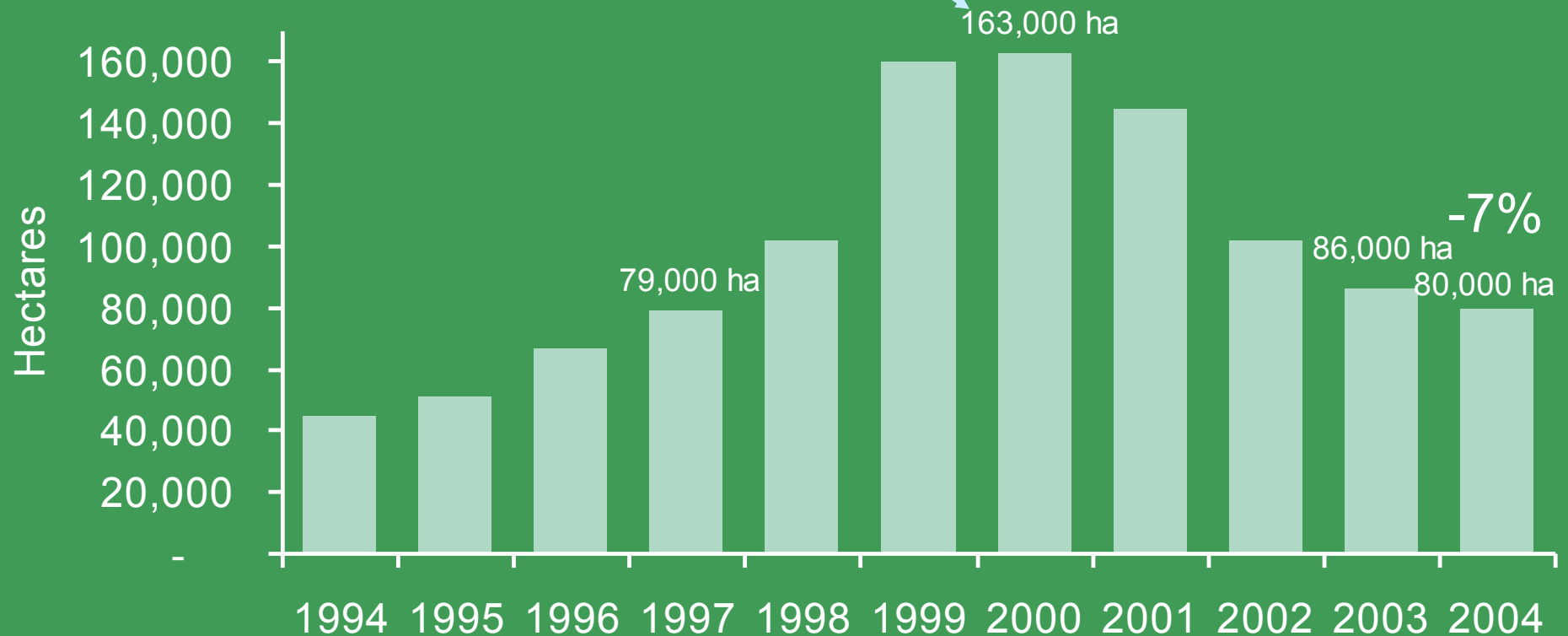

Hectáreas 45000 51000 57000 79000 102000 160000 163000 145000 102000 86000 80000



La droga finanzia i gruppi armati in Colombia

- **Il problema della droga in Colombia è collegato al conflitto armato.**
- **I gruppi armati illegali monopolizzano l'acquisto e la vendita di cocaina base e di lattice di oppio.**
- **Impongono "tasse" ai trafficanti, sui laboratori, sulle rotte, etc.**
- **Esercitano anche il controllo territoriale sulla produzione e promuovono coltivazioni illecite nelle aree controllate.**
- **Gli incassi del traffico di droga sono la valuta necessaria nei mercati internazionali di armi.**
- **Secondo uno studio del DNP, i redditi dei gruppi armati provengono tra il 60 e il 70% dal mercato della droga.**

Presenza di gruppi armati in Colombia



Source: Ministry of Defence

Coca crops have been detected in 189 municipalities. Guerrilla groups have presence in 162 and paramilitary groups in 86 of them.



Presence in most of the country

Has been growing steadily, and has influence in strategic areas of the drug trafficking.

Began its expansion process mainly in the northern part of the country in 2000. The major presence of ELN is located in the southern part of the Bolivar and Catatumbo areas.

Coltivazioni di coca e gruppi armati in Colombia

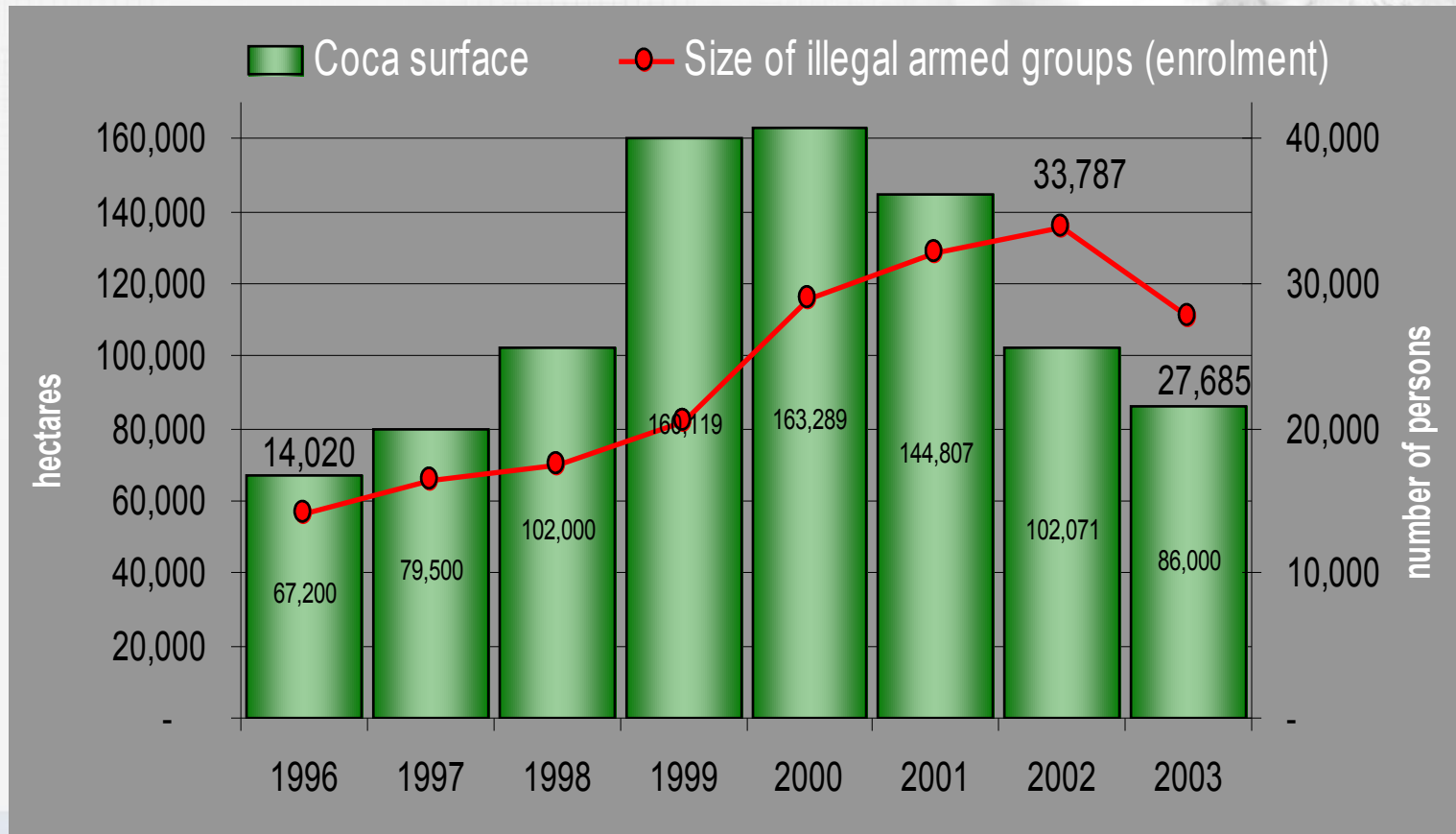

La relazione tra gruppi armati e narcotraffico non è esclusiva della Colombia

Negli ultimi anni in Asia la produzione di papavero ed eroina si è spostata verso paesi che soffrono guerre endemiche. Questo è il caso dell' Afghanistan e del Myanmar, dove i Talebani e i Birmani finanziano le loro operazioni con gli incassi risultanti dalla vendita di droga.

In Peru nel 1990 si è raggiunto il record di 210.000 ettari di coca, in concomitanza con l'aumento degli attacchi di Sendero Luminoso (guerriglia peruviana), finanziato principalmente dalle coltivazioni illecite.

In Thailandia ed Uzbekistan, il record di coltivazioni di papavero è coinciso con i maggiori conflitti tra le minoranze etniche.

Nel 2000 si è registrato un record di 163.000 ettari di coca in Colombia, in coincidenza con il numero senza precedenti di sequestri – 2.840 casi – e di attacchi alla popolazione, che sono saliti a 142.

La concentrazione della proprietà della terra contribuisce alla povertà rurale, al displacement, allo sviluppo dei gruppi armati e delle coltivazioni illecite.

In Colombia:

- **Lo 0,4% dei proprietari sono padroni del 61,2 % dell'area rurale - 47.147.680 ettari.**
- **La maggioranza di queste proprietà sono superiori a 500 ettari.**
- **Il 97% dei proprietari sono solo padroni del 24, 2% dell'area rurale del paese -18.646.473 ettari.**

Relazione tra proprietari e terre rurali. Secondo la misura della proprietà

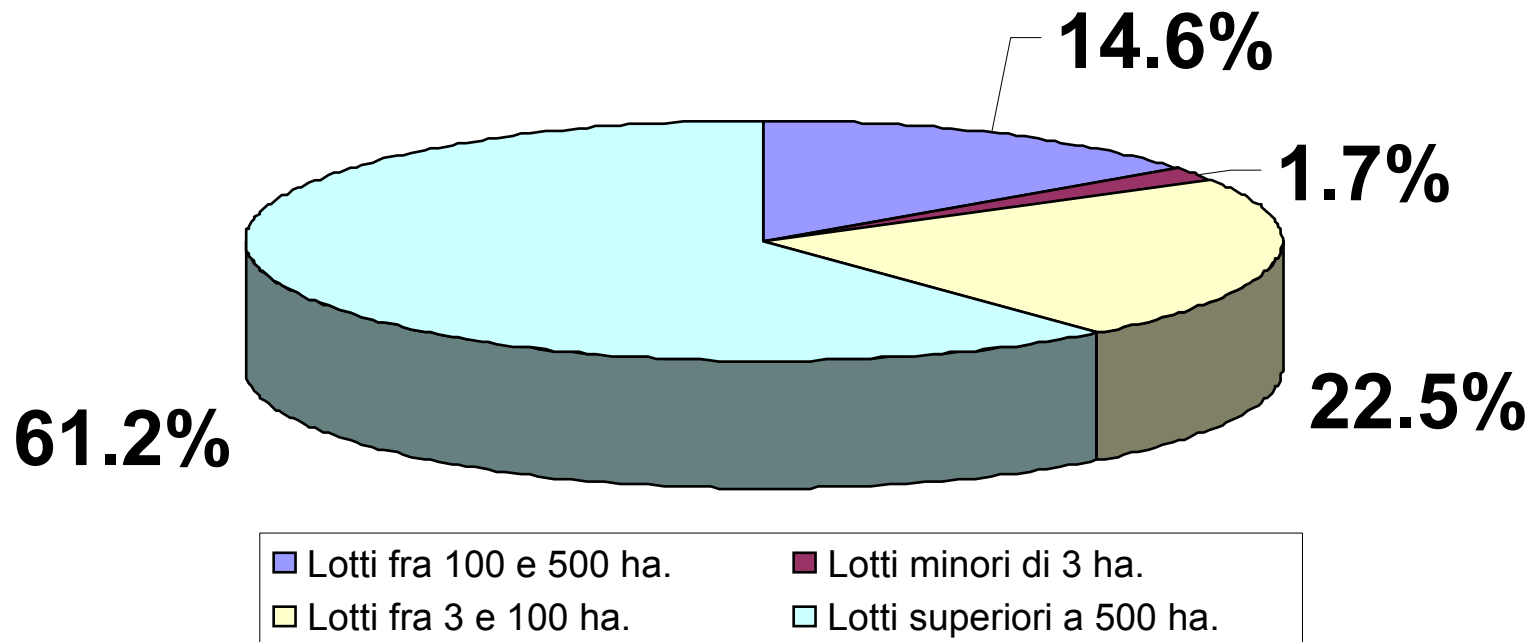

Il 57.3% dei proprietari possiede l'1.7% di terre rurali
Il 39.7% dei proprietari possiede il 22.5% di terre rurali
Il 2.6% dei proprietari possiede il 14.6% di terre rurali
Il 0.4% dei proprietari possiede il 61.2% di terre rurali

Concentrazione delle terre, narcotraffico e gruppi armati



- **La concentrazione delle terre è aumentata e la loro coltivazione drammaticamente diminuita negli ultimi 10 anni.**
- **Tutto ciò è associato al narcotraffico.**
- **L'accentramento della proprietà delle terre fornisce ai narcotraffickanti un riconoscimento sociale come latifondisti.**
- **I trafficanti hanno fortemente contribuito alla migrazione degli agricoltori verso aree rurali dove l'attività principale è la coltivazione di piantagioni illecite.**
- **Circa 4,4 milioni di terre sono di proprietà dei narcotraffickanti.**

La concentrazione delle terre colpisce i piccoli agricoltori

- **La concentrazione della proprietà della terra in Colombia è una delle maggiori preoccupazioni nei progetti di Sviluppo Alternativo.**
- **Nel caso del [Programa de Familias Guardabosques](#), soltanto il 36% delle famiglie sono proprietarie e possiedono titoli legali, il 25% non possiede titoli legali ed il 42% vive nelle terre di proprietà altrui.**

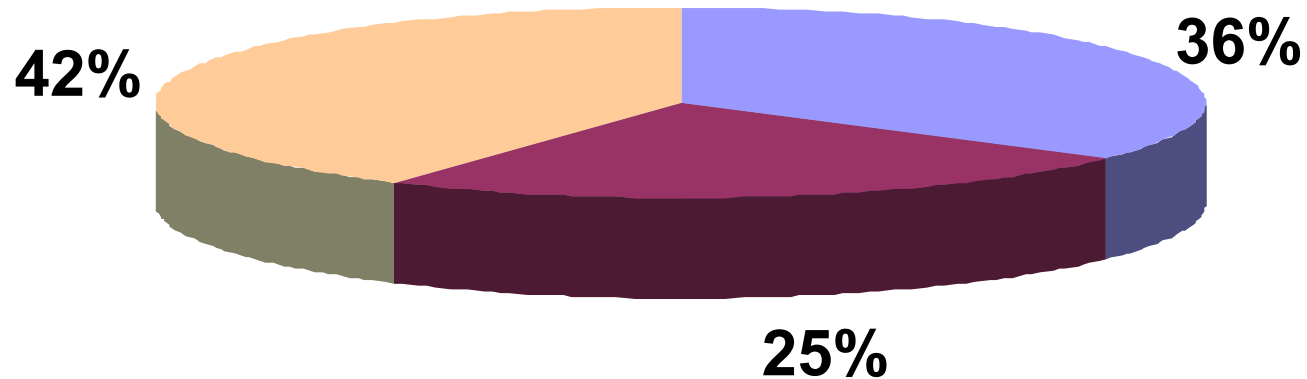
Concentrazione delle terre ed il Programa de Familias Guardabosques



-  Famiglie proprietarie con titolo
-  Famiglie proprietarie senza titolo
-  Famiglie che vivono in terre di proprietà altrui



L'uso delle terre in Colombia

- Solo il **3.6%** delle aree rurali è destinata all'agricoltura.
- Il **50.7%** è coperta di foreste; il **26%** da prati; il **10%** da vegetazione di savana; il **2.7%** da acqua, l'**1.1%** da terre incolte; il **3.6%** da altro.
- Circa **36.34** milioni di ettari di terre rurali sono sfruttati in maniera errata, in quanto destinati ad attività che non corrispondono alla loro condizioni agro-ecologiche.
- Le zone adatte all'agricoltura competitiva sono destinate all'allevamento di bestiame e viceversa. Allo stesso modo, terre con vocazione agroforestale sono utilizzate per l'allevamento estensivo di bestiame.

Uso della terra in Colombia

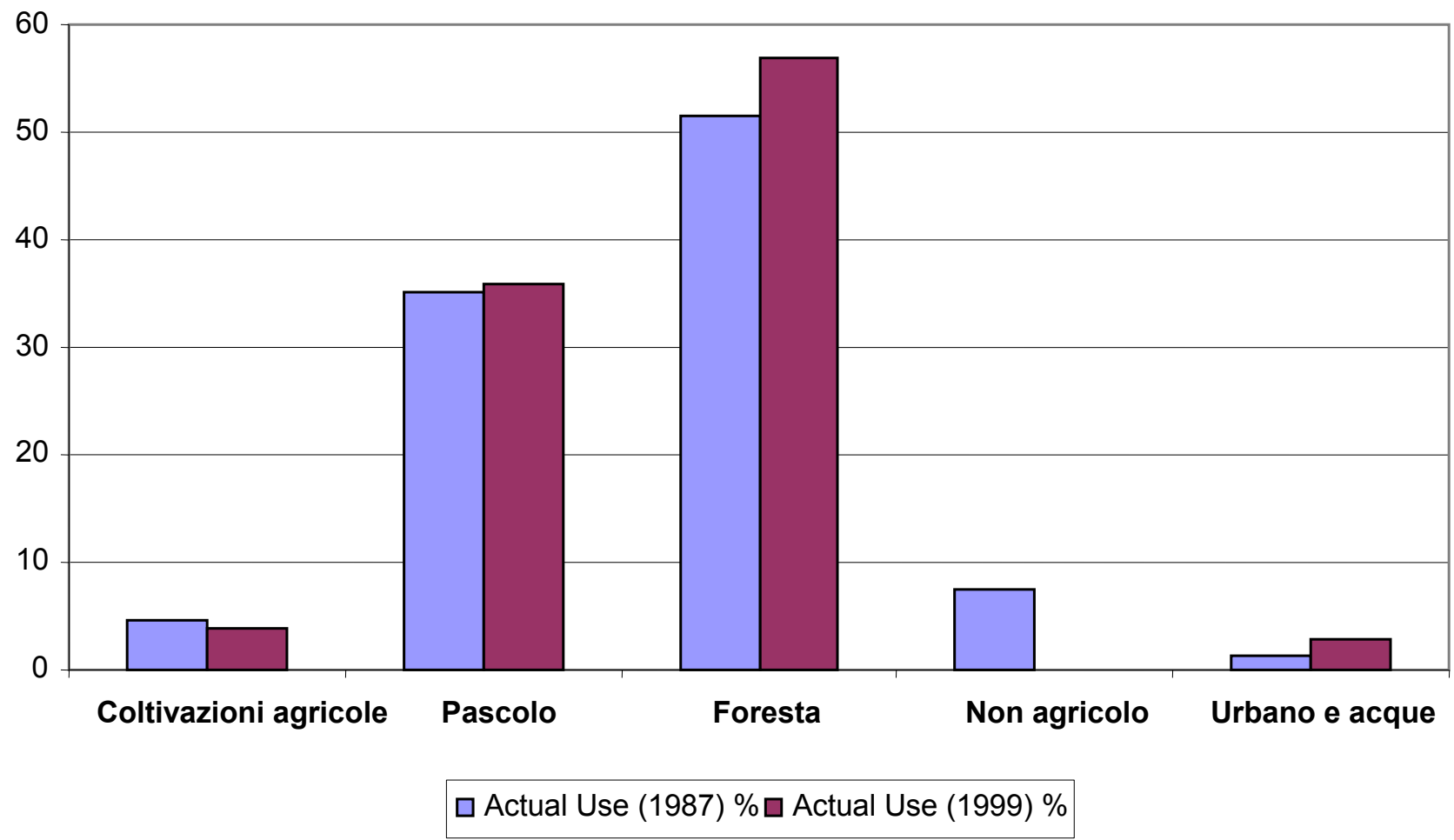

Distribuzione dell'impiego diretto derivante da attività connesse all'uso del suolo in Colombia, 2002 (%)

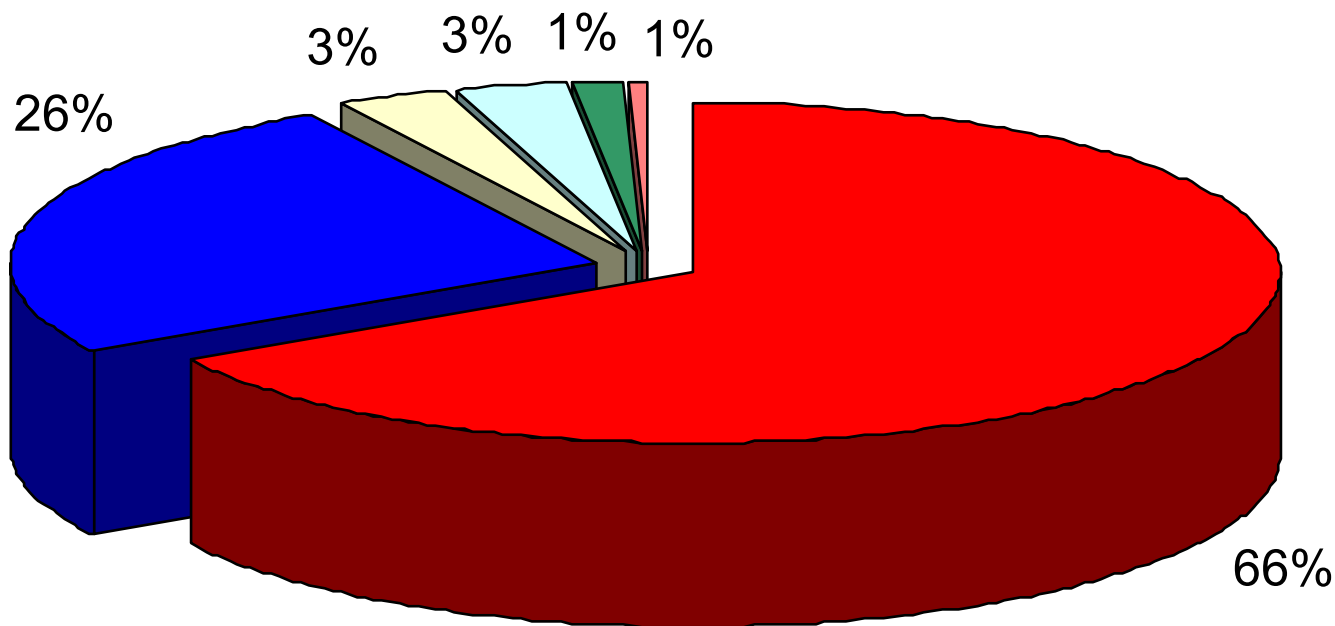

■ Agricoltura ■ Bestiame ■ Pollame ■ Suini ■ Foresta ■ Pesca



unicri

advancing security, serving justice,
building peace

Sviluppo Alternativo
Promozione del capitale sociale
Accesso ai mercati

Accesso al microcredito
Sicurezza nel
marketing

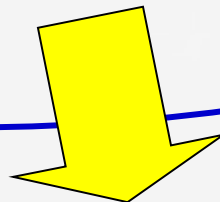

Fine dell'economia illegale



unicri

advancing security, serving justice,
building peace



Prodotti di Sviluppo Alternativo



unicri
advancing security, serving justice,
building peace

La coltivazione di droga mina la stabilità

Eliminazione delle coltivazioni illecite

Stabilità
politica ed economica

Narcotraffico e organizzazioni criminali

Tempo

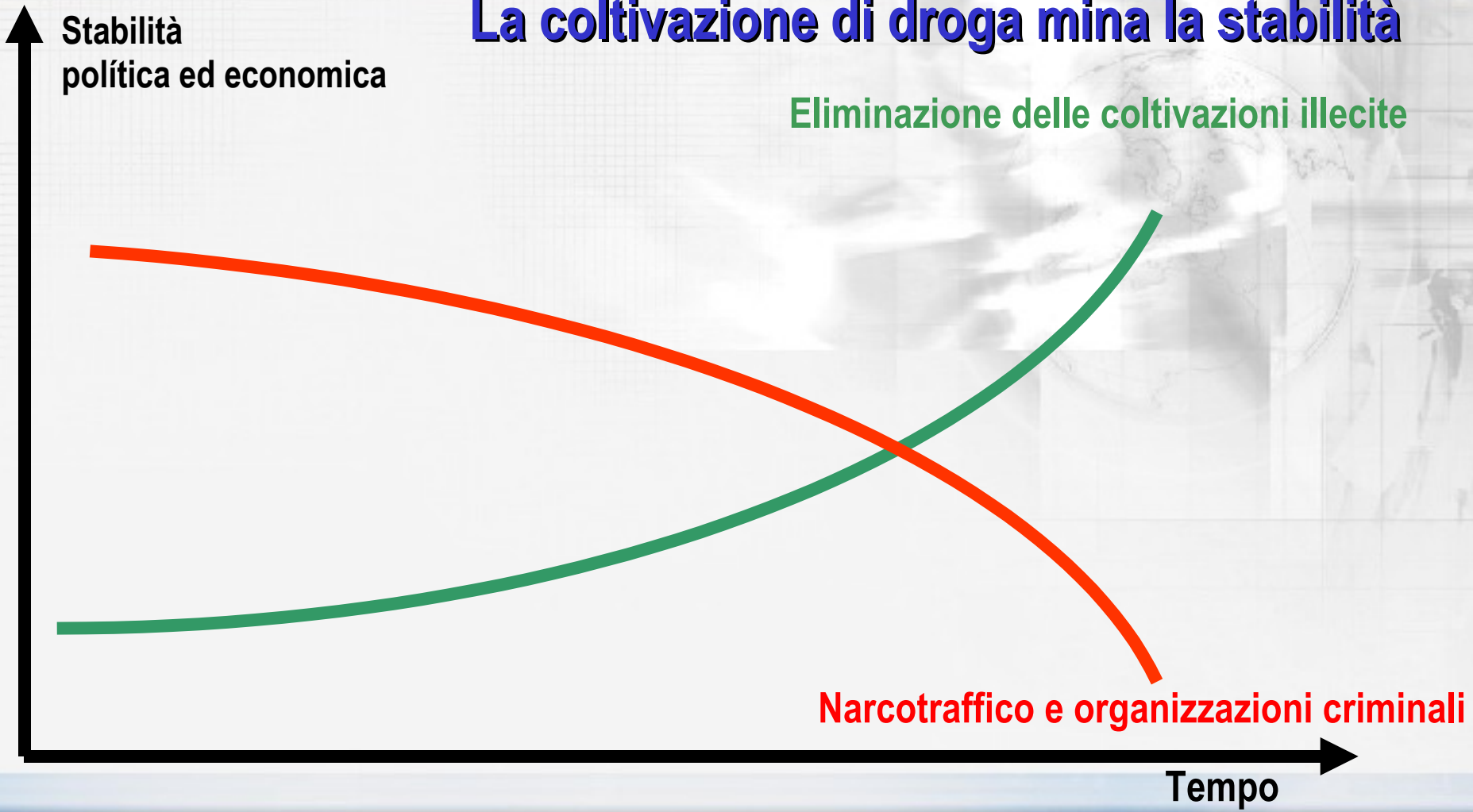

Lo sviluppo alternativo accelera la stabilità

Stabilità
politica ed economica

**Narcotraffico e organizzazioni
criminali**

**Assistenza agli
agricoltori**

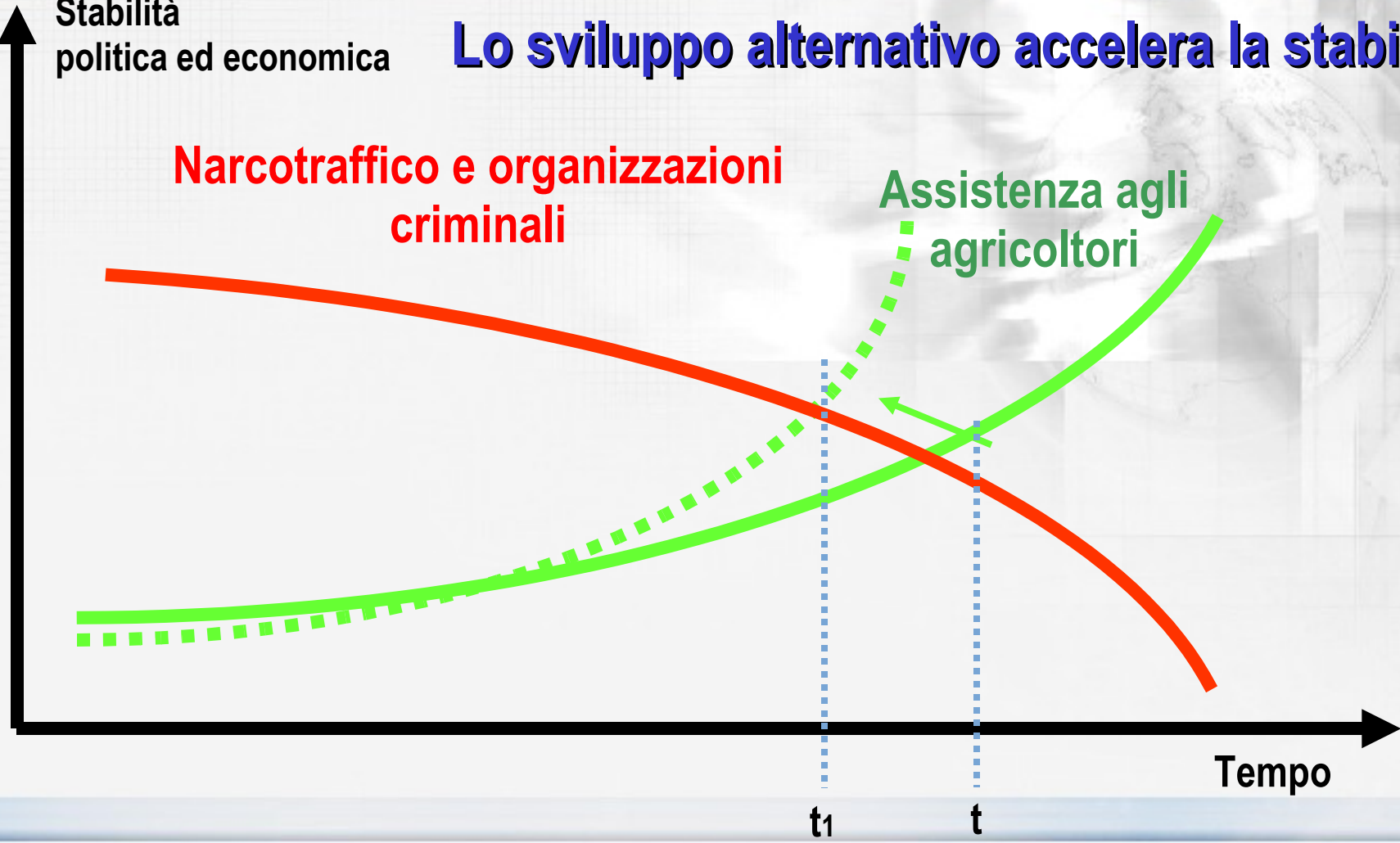

Fattori generali che la strategia dello sviluppo alternativo deve prendere in considerazione:

Adeguamento delle infrastrutture produttive locali e trasferimento di tecnologia

Consolidamento dei canali di trasformazione e commercializzazione comunitaria, che garantiscano la disponibilità di meccanismi sicuri e permanenti di accesso al mercato per i produttori

Identificazione e protezione di aree per la conservazione e riforestazione attraverso la concentrazione delle attività produttive nelle zone appropriate, secondo i criteri stabiliti dalle autorità ambientali.



UN raccomanda di intraprendere un lavoro simultaneo e coordinato in 4 aree :

Rafforzamento sociale

Promozione di linee produttive

Agroindustria e marketing per generare valore aggiunto

Monitoraggio



Attività operative

Dal 1996 il supporto di UN ha:

Raggiunto più di 8.000 famiglie di agricoltori.

Promosso prodotti come carne, latte, legno e prodotti della foresta, caffè, cacao, frutta e cuori di palma.

Contribuito all'eliminazione di 13.000 ettari di coltivazioni illecite.

Messo a coltura più di 50.000 ettari di piantagioni lecite.



Attività operative

UN ha aiutato:

Connessione degli agricoltori ai mercati europei attraverso Fair Trade Labelling Organizations (FLO International) e Max Haavelar.

Apertura dell'accesso al mercato in Colombia (Carrefour).

Dal 2004 UN ha generato vendite di prodotti agricoli per un valore di oltre 6 milioni di US\$ attraverso la vendita diretta a varie catene di distribuzione.





L'impegno colombiano per ridurre le coltivazioni illecite è indiscutibile

Potremmo accelerare il processo di riduzione investendo in soluzioni per gli agricoltori e creando opzioni sostenibili e redditizie per migliorare la loro qualità di vita.

L'impegno europeo dovrebbe corrispondere almeno alla forte volontà colombiana di accelerare l'eliminazione sostenibile delle coltivazioni illecite.



unicri

advancing security, serving justice,
building peace

Ogni volta che qualcuno sniffa cocaina in Europa, un povero in Colombia ne soffre le conseguenze

Solo un piano multilaterale congiunto efficace e fondato su buone pratiche può offrire più sicurezza a entrambe le parti.

In tale processo saranno necessarie prospettive di lungo termine e una leadership forte.



Regione Andina: appoggio inadeguato allo sviluppo alternativo

Famiglie senza appoggio di sviluppo alternativo

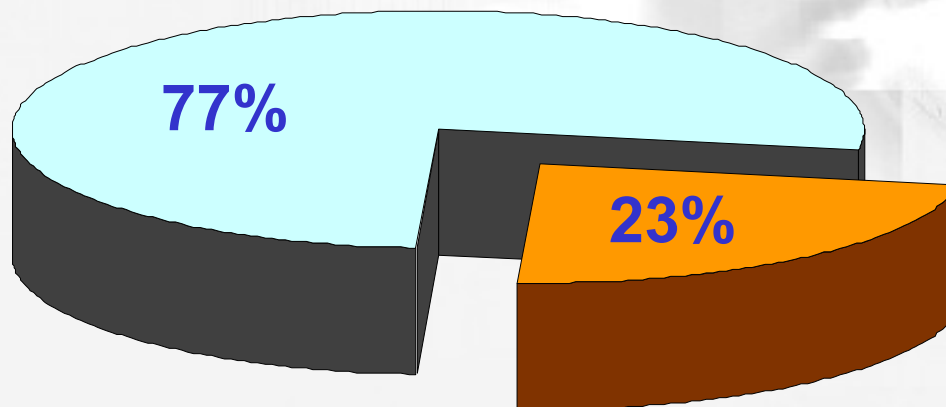

Famiglie con appoggio di sviluppo alternativo



Italy: annual prevalence among the general population

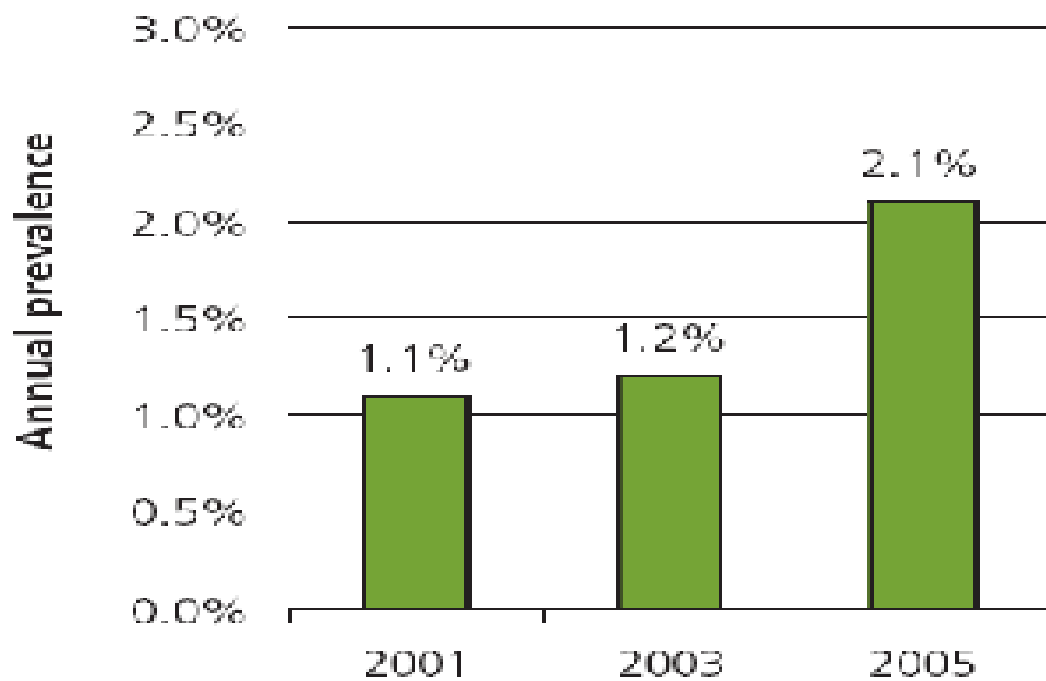



Incidence of cocaine in Italy, 1975 - 2005

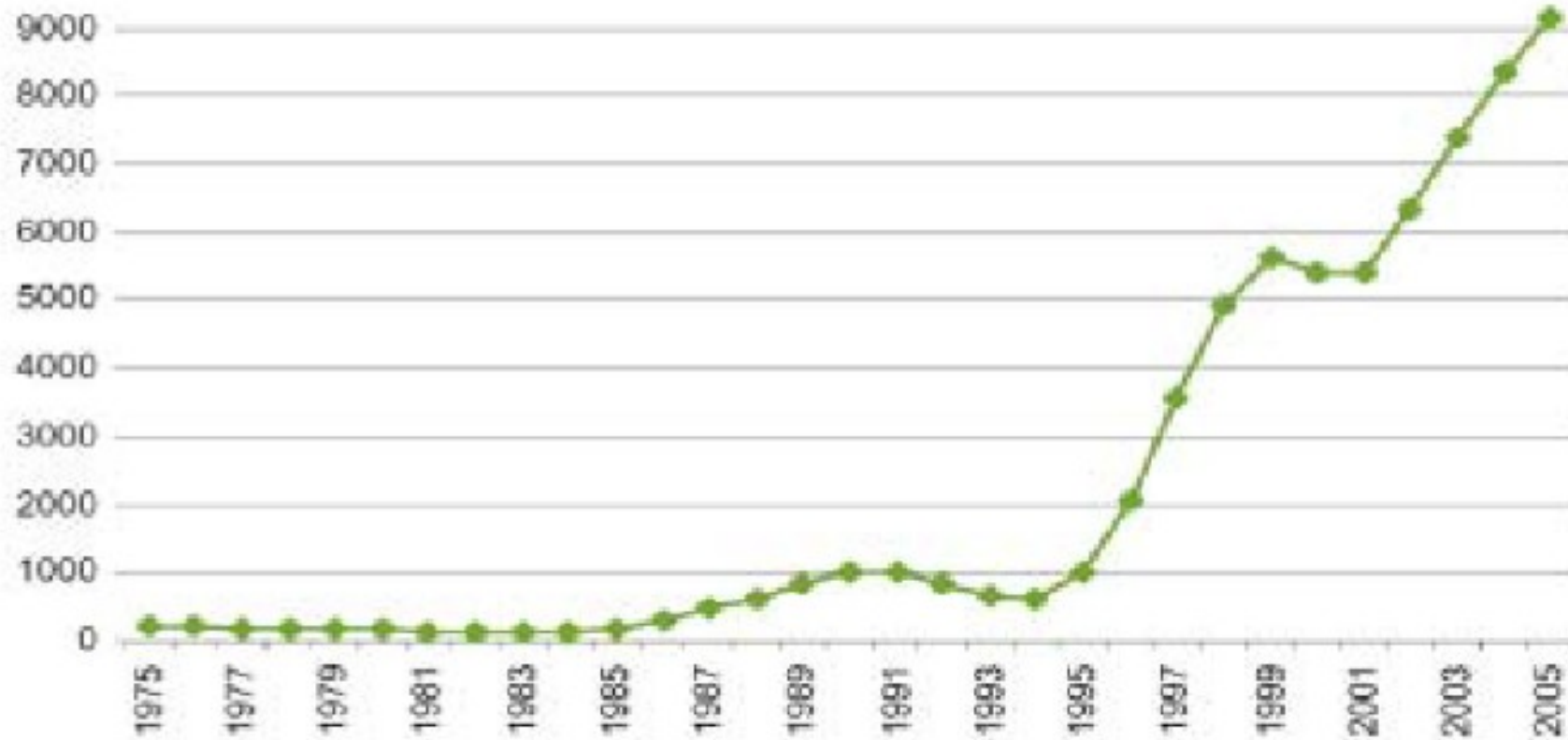



Abuse of cocaine, 2005 - 2007

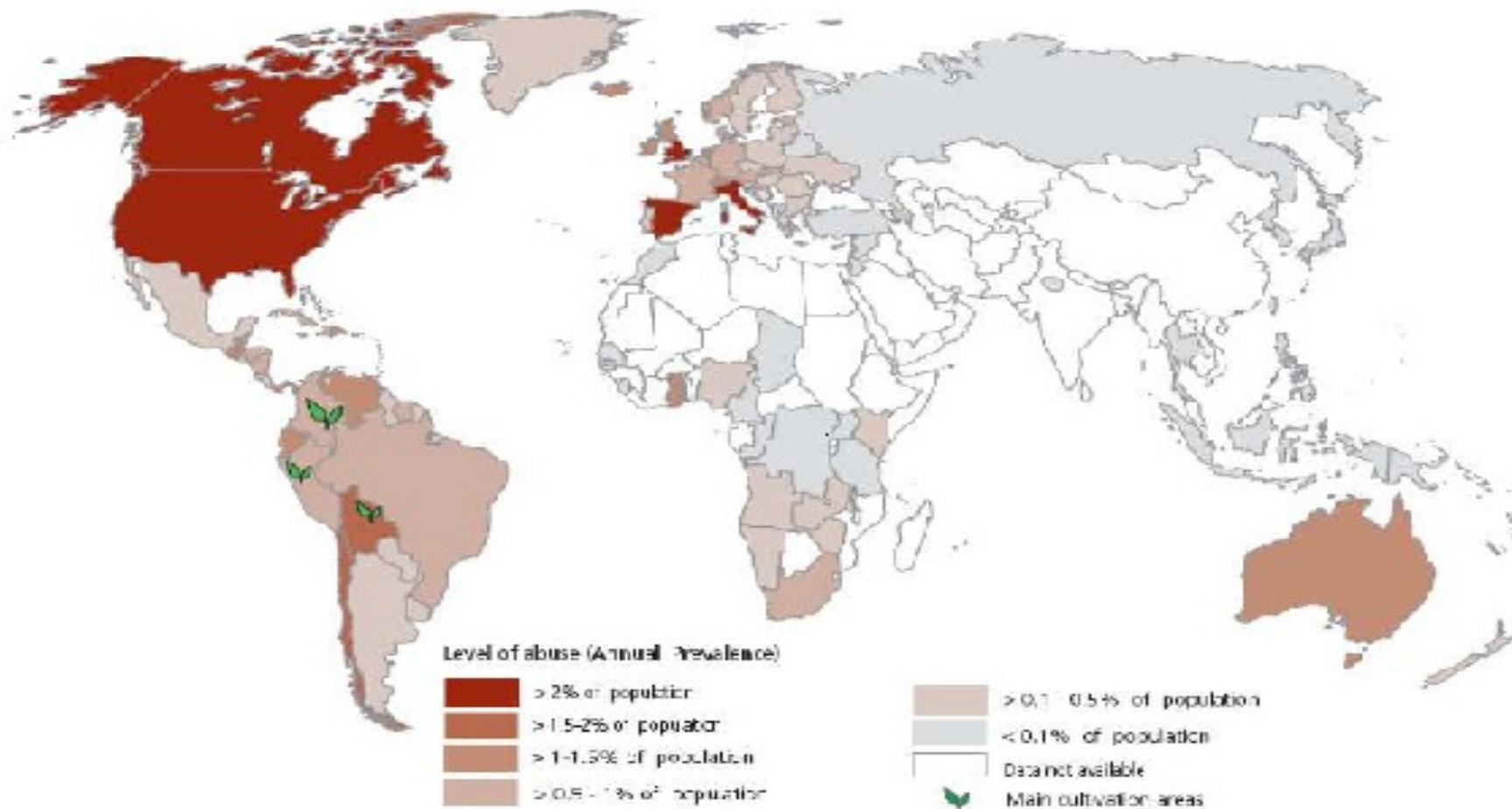



unicri

advancing security, serving justice,
building peace

Ranking of cocaine in order of prevalence, 2004 - 2006

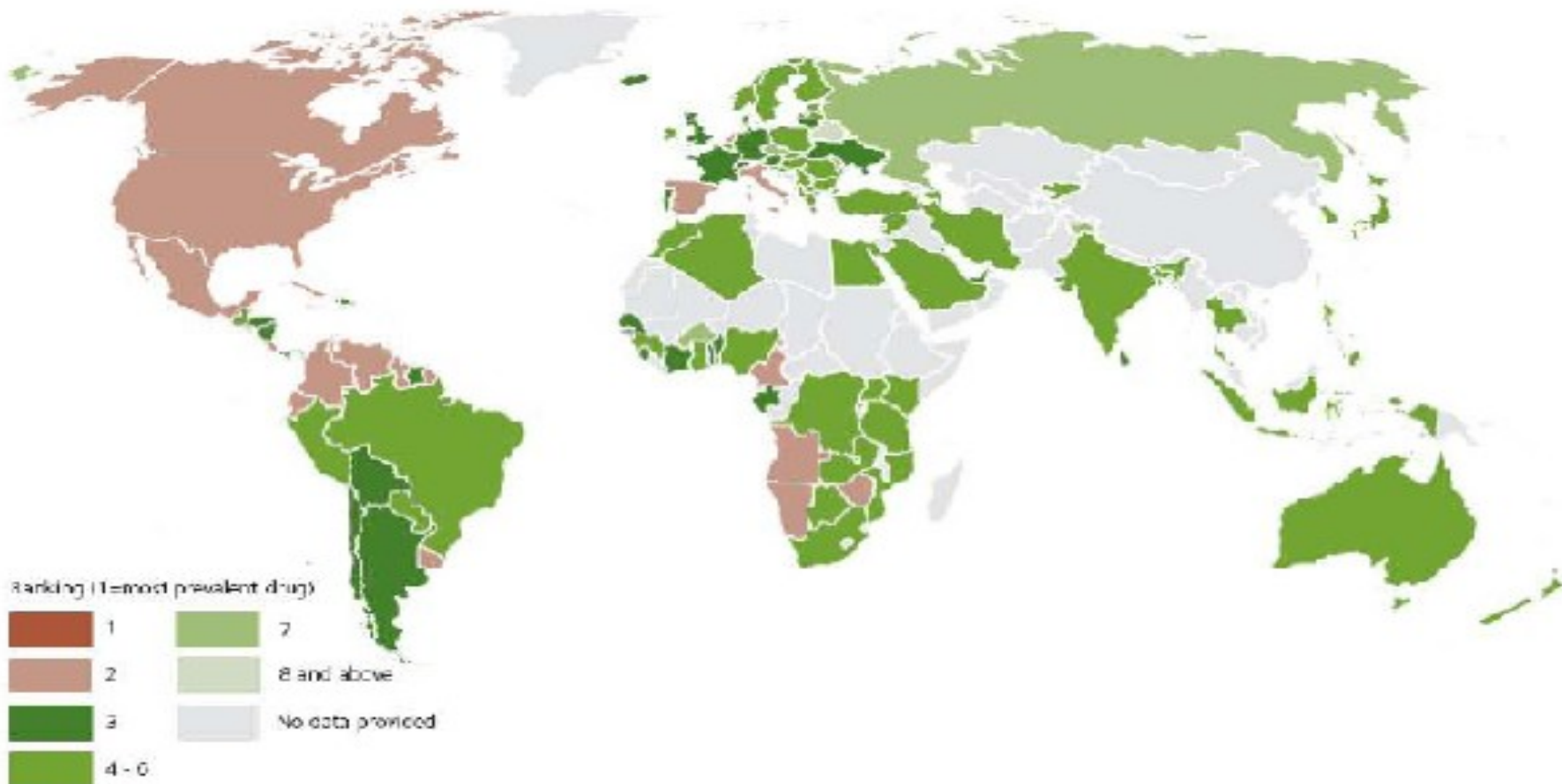



unieri

advancing security, serving justice,
building peace

**Il buon amico si vede nel
momento del bisogno**



unicri

advancing security, serving justice,
building peace

Grazie



www.unicri.it